

MÉXICO INDICADORES PORCICULTURA 2023

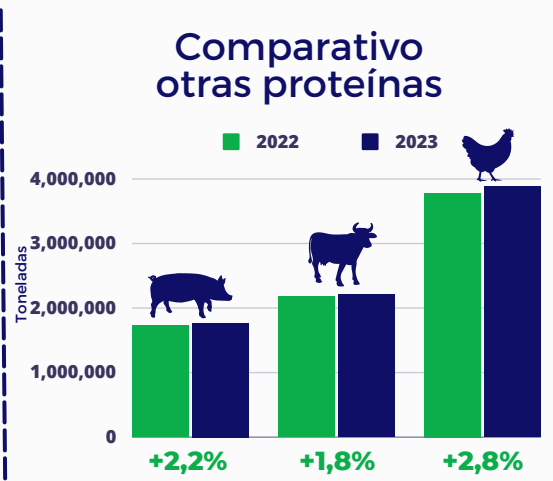

PROYECCIÓN USDA 2024

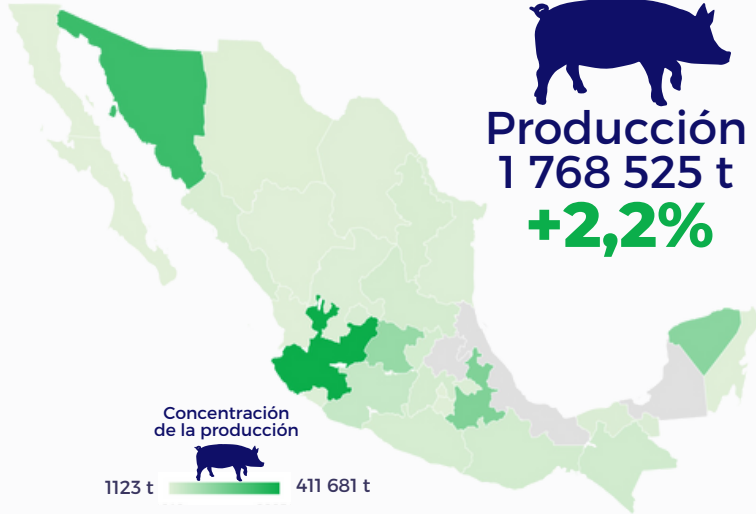

Exportaciones

214 437 t MUSD 831,4
-10,3% **-13,0%**



Importaciones

1,6 Mt MUSD 3314,6
+4,2% **+4,3%**



Balanza comercial

MUSD -2483,2



Consumo aparente
3,2 Mt
+4,2%

Participación de la producción en el consumo aparente

Nacional **49,3%** Importaciones **50,7%**



Consumo per cápita**
23,03 kg/hab

**Consumo estimado para 2023

Precios del cerdo vivo

-17,1%



Guanajuato **36,6**
Jalisco **36,7**
Sonora **30,9**
Nacional **37,0**

INPC

Huevo **+3,7%**
 Res **+2,1%**
 Cerdo **-3,5%**
 Pollo **-0,04%**
 Nacional **+4,7%**



Tipo de cambio
MXN 16,92/USD
-13,2%

Promedio de diciembre de 2023 y variación media anual

INPC para diciembre de 2023, variación anual

31 de diciembre 2023 y variación corrida en el año

Mercado internacional

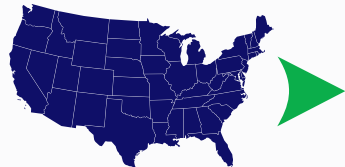

Precios futuros de la canal de cerdo

USD 1493,8/t
-19,3%

Precios futuros de materias primas

Maíz USD 182,2/t
-22,0%

Soya USD 490,9/t
-2,6%

Bolsa de Chicago: Promedio del contrato a vencer en diciembre para canal de cerdo y maíz, para la soya se toma el contrato de noviembre. Valores consolidados al mes de diciembre y variación corrida en el año

